



Secretaría de Cultura y Educación de la Municipalidad de Berazategui.
Seminarios sobre Arte en Vidrio Argentino 2009

VIDRIO EN ARQUITECTURA. 21 al 25 de septiembre
 Expone la artista Sol Abadi. Coordina y asiste Karina Del Savio.
Temática: técnicas para la construcción de paneles de vidrio para Arquitectura. Talla de relieves; preparación de los vidrios: corte, lavado, y carga de horno; horneada; formas de fijación.

PRESENCIA/ AUSENCIA. 13 al 16 de octubre
 Artistas Silvia Levenson y Karina Del Savio
Temática: realización y horneado de moldes con la técnica de la cera perdida; vacío como ilusión óptica del volumen; uso de silicona; uso de vidrio Bullseye en planchas y en bloques para obras tridimensionales; curvas de horneado y características técnicas del vidrio.

MEMORIAS TRANSPARENTES. 26 al 29 de octubre
 Diserta la Artista Silvia Levenson
Temática: simbología del vidrio al interno del arte contemporáneo; resolución de problemas relacionados; uso de gomas siliconadas,

negativos de yeso, cubitos de polvo de vidrio y curvas de cocción.

MUEBLES PARA EXTERIOR. 2 al 6 de noviembre
 Artista Guillermo Patiño
Temática: Aplicación de la técnica del vitrocemento.

Informes: Escuela Municipal del Vidrio. Berazategui. Pcia. de Bs. As. Tel: 4256-2032/9979. www.culturaberazategui.gov.ar



Centro Argentino de Arte Cerámico. Actividades 2009

- Muestra de socios I. Sala y parques del Colegio Ward, Ramos Mejía. 21 de agosto.
- Muestra de socios II. Centro Cultural Marco del Pont. Octubre.
- Noche de los Museos, Club Italiano. Noviembre.
- Pequeño formato. Oberá, Misiones. Setiembre - octubre.

Informes: Perú 1422, Bs. As. Tel/Fax: 4362 3131.
www.arteceramico.org.ar . ■

Design-Glass

Materiales para vitraux y vitrofusión

Lisandro de la Torre 1364 (B1751CCB) L. del Mirador
 Pcia. Bs. As., Argentina. Tel./Fax: (54-11) 4652-4210
 e-mail: design-glass@sinectis.com.ar

Porcelana Sakae

Complementos para gastronomía y decoración

Tel./Fax: 4279-0564 | porcelanasakae@gmail.com

KARLES CERÁMICA KARLÉS SRL

CALCOMANÍAS - CERÁMICA - IMPRESIONES
 SERIGRÁFICAS - LLAVEROS - LAPICERAS - CHAPA -
 JARROS - CENICEROS

Cangallo 61 (alt.Pte. Perón 4500) - 1405 Bs.As. Telefax: 4982-2690 / 9908
ventas@karles.com.ar www.karles.com.ar

Carlos Vizcaino

- MODELOS, MOLDES, MATRICES
- CALCOS VITRIFICABLES
- ALFARERÍA EN GENERAL

Calle 4 n° 278, entre 102 y 103 - CP 1884 - Berazategui -Tel: 4275-7740
alfareriavizcaino@hotmail.com mara_vizcaino@hotmail.com

SERICOLOR

SIMIL VITRAUX EN SERIGRAFÍA

Calcomanías, carteles, displays, impresiones, plotters, transfers, gigantografías

Alsina 1432, (1088). Tel.: 4381-7636,
 15-5710-8991 decocoreasy2001@yahoo.com.ar

Oswaldo M. Lopinto

Modelos - Moldes - Matrices
 En yeso - Silicona - Resina

María Asunta (Calle 26) 3330
 1650 San Martín Tel.: 4757-6483, 5264-4737

**CALCOMANIAS VITRIFICABLES
 ING. PABLO CLOSAS**

Para cerámica, porcelanas, vidrio, enlozado y monococción
 Diseños exclusivos y de línea - Publicidad y regalos empresarios

Güiraldes 2754 (calle 45) 1651 S. Andrés, Telefax (54-11) 4753-4538 y 4754-8806
 e-mail: calcosclosas@calcosclosas.com.ar

YES-OS TALLER *de Oscar Bordón*

MOLDES, MATRICES Y MODELOS
 especialidad para sanitarios y cerámica blanca
MATRICERÍA PLÁSTICA

Jewett 455 - (1842) Monte Grande. Tel.: 4367-2434 y 15-3144-2163

DEL SUR VITRIFICABLES

Decoración de vajilla, cristalería.
 Publicidad y regalos para empresas.
 Calcos vitrificables

Aníbal Báez. Tel./fax: 4244-4234
vitrificablesdelsur@yahoo.com.ar

MOLDES DE YESO

PARA FABRICACION DE CERÁMICA

Taller Obdulio

Manuela Pedraza 6056 Tel: 4571-1385
 1431 Buenos Aires (15) 4972-3583
moldesobdulio@gmail.com | lun. a vier.: 16 a 20 hs. Sáb.: 10 a 13:30 hs.

ARGENTINE CERAMIC ART MUSEUM EN CHINA

Villa de Arte Cerámico. Fuping, Shaanxi, China

Se inauguró en setiembre del 2008 en la villa de Arte Cerámico Fuping, provincia de Shaanxi, China, el Museo de Arte Cerámico de Argentina y Latinoamérica, que se sumará al conjunto de museos que albergan obras contemporáneas de países europeos, norteamérica y extremo oriente.

El original programa de Intercambio Chino Latinoamericano de Arte Cerámico exhibe, en el pabellón dedicado a la Argentina, obras realizadas *in situ* por los grupos de artistas, que se donan luego para exponerse permanentemente en el museo creado a tal efecto.

Le correspondió a nuestra ceramista Vilma Villaverde, miembro del IAC- Academia Internacional de la Cerámica, Magister en Educación por el Arte, Presidente de ACIA- Asociación Cerámica Internacional en Argentina, y organizadora de las Jornadas Internacionales de Cerámica Contemporánea, la selección de los artistas que integraron esta primera muestra:

Cappadoro Alejandrina, Cappellari Mirta, Davis Benavides (Perú), Del Castillo Cristina, García Cabo Teodolina, Grinberg Norma (Brasil), Kearns Marta, Krauskopf Ruth (Chile), Magis Vivian, Olio Graciela, Ordóñez Cecilia (Colombia), Orosco Beatriz, Ortiz Elio, Petrolini Carlota, Straube Leticia (Bolivia), Trenchi Arnaldo, Vázquez Jaly, Villaverde Vilma, Zotta Silvia.

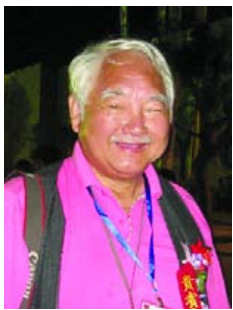

Fue mentor del proyecto el Dr. I Chi Hsu



Nucleó el grupo de artistas, Vilma Villaverde



Los artistas invitados figuran en las placas de una sala de la exposición



Teodolina García Cabo

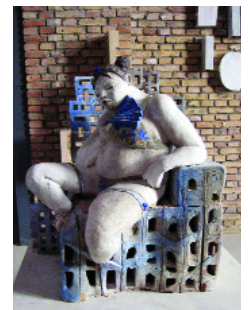

Vivian Magis



Frente del Museo



Placa que señala la inauguración del Museo Argentino de Arte Cerámico



Alejandrina Cappadoro



Arnaldo Trenchi



Beatriz Orosco



Carlota Petrolini

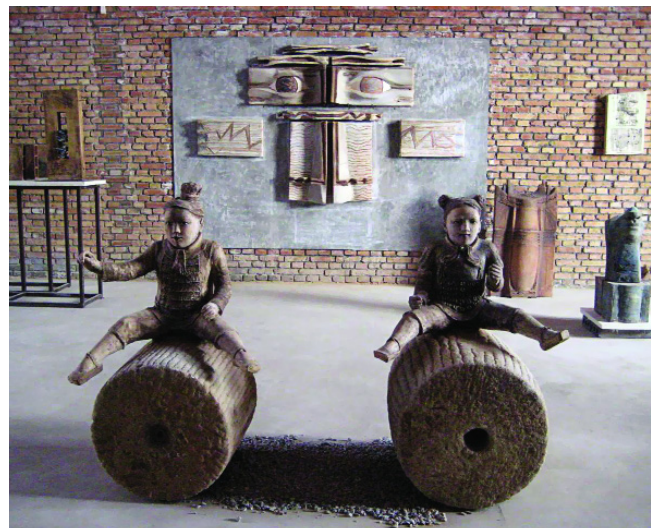

Al frente, 2 figuras de Vilma Villaverde. Al fondo mural de Elio Ortiz



Leticia Straube



Silvia Zotta

BARBOTINA ROJA - BARBOTINA BLANCA - PASTAS LISAS
 PASTAS CON CHAMOTE - ARCILLA TINCAR - CUARZO
 FELDESPATO - CARBONATO DE CALCIO - DOLOMITA
 BENTONITA - PIGMENTOS - ESMALTES - OXIDOS
 ARCILLAS - REFRACTARIOS - HORNOS - TORNOS
 PINCELES - HERRAMIENTAS PARA ESCULTURA Y CERAMICA



**El Rincón del
 Ceramista®**

M. Acosta 253/269 (1714) ITUZAINGO

Tel./fax: 4661-4553

elrincondelceramista@fullzero.com.ar

ENVIOS AL INTERIOR • ENTREGAS A DOMICILIO

CERTEC S.R.L.
 Productos & Servicios Cerámicos

Pigmentos para Cerámica y Enlozado
 Asesoramiento en Desarrollos Especiales

Carlos María de Alvear 1357(1602) Florida, Pcia. de Buenos Aires
 Tel/Fax: 4760-3822 // 4761-0462
 certec@certecsr.com // www.certecsr.com



del ceramista

Esmaltes, Sobre y Bajo Cubierta, Óxidos y Pigmentos,
 Materias Primas, Pastas, Barbotinas, Calcomanías
 Vitrificables, Oro Líquido y en Pasta, Colores p/ Vidrio y
 Vitraux, Colores Iridiscentes, Hornos y Herramientas,
 Refractarios Cordierita
 Asesoramiento Técnico - Envíos al Interior

Nueva dirección:

Aguirre 38, (1414) Bs. As. - Telefax: 4773-1855, 4856-3654
 info@delceramista.com.ar www.delceramista.com.ar

CARBANY

Esmaltes Vitrificables

- Esmaltes para vitrofusión
- Pintura sobre porcelana
- Esmaltes sobrecubierta para 750°C
- Esmaltes para metales (cobre - oro - plata)
- Esmaltes para cerámica artística
- Fritas, flux, fundentes
- Óxidos - pigmentos - vehículos
- Esmaltes sin plomo para vajilla
 Brillantes - satinados - mates - opacos - transparentes

El Rosedal 14 Esq. Dardo Rocha - (1836) Llavallol
Tel.: (15) 4066-4657 y 4231-7482
carbany@hotmail.com www.carbany.com.ar

FORMACO

FÁBRICA DE FLEJES DE POLIPROPILENO

USO MANUAL Y AUTOMÁTICO - INSUMOS PARA EMBALAJE

TENSORES Y MAQUINAS PARA FLEJADO MANUAL Y AUTOMÁTICO

HEBILLAS DE ALAMBRE Y PRECINTOS

DISPENSER DE FLEJES

STRETCH-FILM USO MANUAL Y AUTOMÁTICO

CINTAS AUTOADHESIVAS

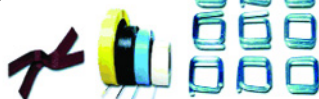

info@formaco.com.ar · www.formaco.com.ar

TEL/FAX:

Belelli 557 - (B1832CJK) L. de Zamora - Bs. As. (011) 4282-9919, 4878-0740



CalcosCasado

Calcomanías Vitrificables

Sobre esmalte crudo (1050° y 1250°)

Porcelana Cerámica (760°-780°)

Vitrofusión (800°)

Vidrio (550°)

Adhesivo para

calcos bajo cubierta

Gral. Urquiza 4015

Florida Oeste

Vte. López (1602)

Tel/Fax (011) 4761-1502

calcoscasado@yahoo.com.ar www.calcoscasado.com

MIGENT

**Fabricante de envolvedoras de
 pallet con film stretch.**

**Únicos fabricantes de cabezales
 con pre-estirado bi-motorizado.**

- ▶ Permite un 60% de ahorro de film.
- ▶ Medidas estándar y especiales.
- ▶ En acero común o inoxidable.



Victor Cue 1051 bis (2000) Rosario, Santa Fe - Tel: 0341- 4391333, 4370806
 www.migentsrl.com.ar | info@migentsrl.com.ar

DECORMEC S.A.

- ❖ Impresiones Serigráficas sobre todo tipo de envases de 1 a varios colores e impresión en cuatricromía.
- ❖ Fabricación de máquinas serigráficas automáticas y semi-automáticas.
- ❖ Accesorios para la industria serigráfica de envases.
- ❖ Sistema computarizado para la fabricación de las películas.



MÁQUINAS: Calle 150 N°1755, 1884 Berazategui, Bs. As. Argentina Tel.: 4256-1710

IMPRESIONES: Calle 149 esq. 22, (1884) Berazategui, Bs. As. Telefax: 4256-0960/2777

Website: www.decormec.com.ar

E-mail: decormec@decormec.com.ar